PIANO DELLE REGOLE - ELAB. C.1 "AZZONAMENTO"

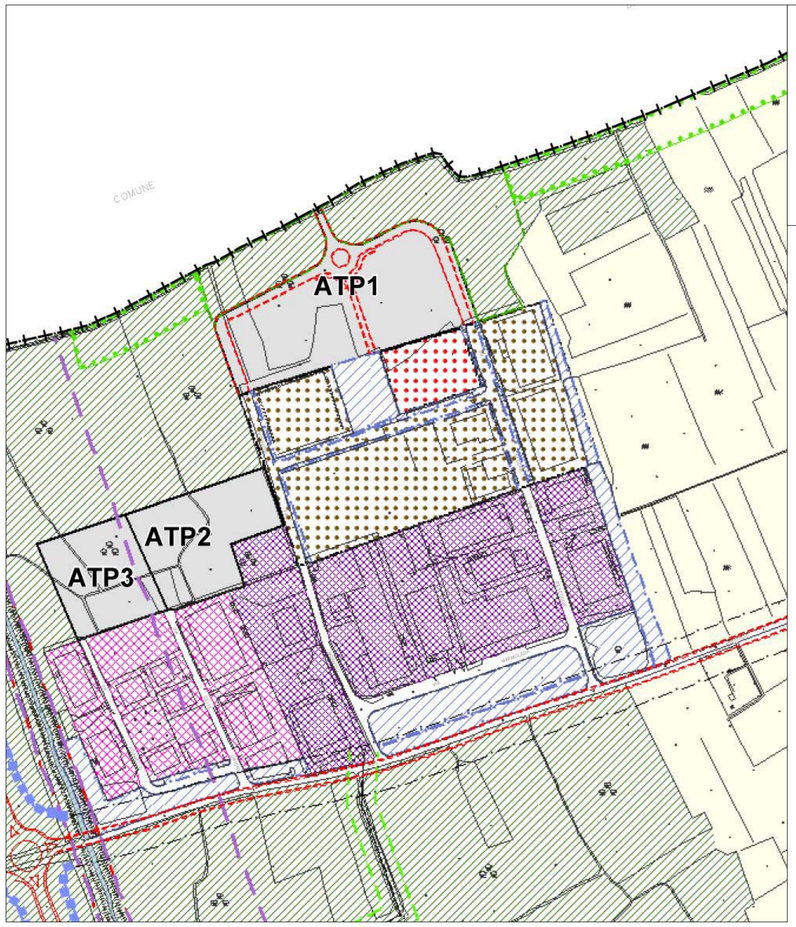

LEGENDA

AZZONAMENTO

AREE DI TRASFORMAZIONE

riferimento al Documento di Piano

n° Aree disciplinate dal Documento di Piano

Viabilità comunale di progetto

DOCUMENTO DI PIANO - ELAB. C.16 "INDIVIDUAZIONE DELLE AREE DI TRASFORMAZIONE"

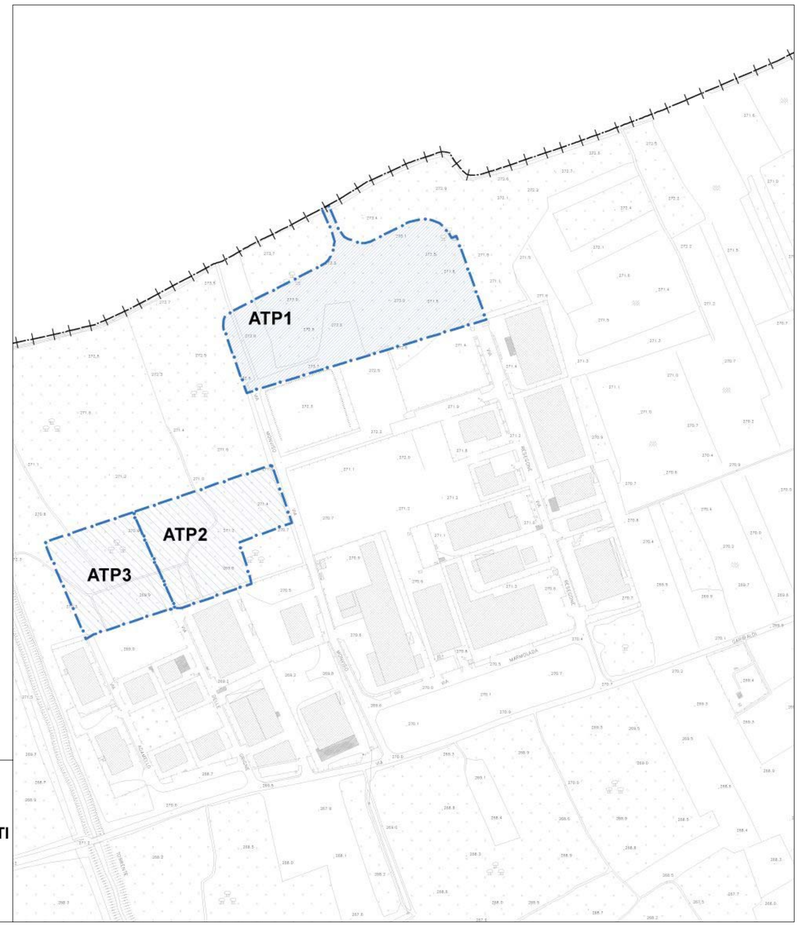

Legenda

PIANI ATTUATIVI PREVISTI NEL PREVIGENTE PRG E NON ATTUATI

ATPn Aree di trasformazione produttive

INQUADRAMENTO TERRITORIALE SU AEROFOTO

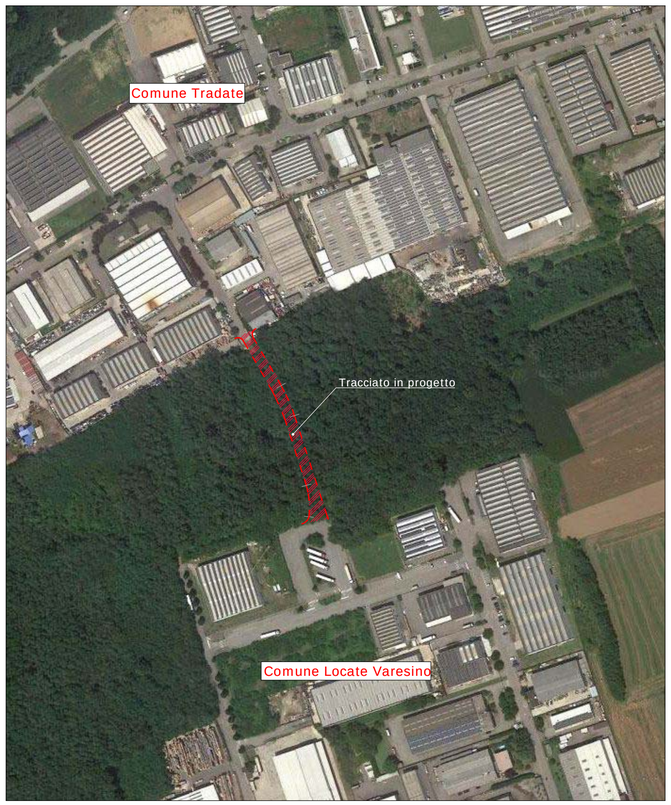

ESTRATTO MAPPA CATASTALE, foglio 919 comune Tradate (sezione Abbiate Guazzone) e foglio 909 comune Locate Varesino, scala 1:2000

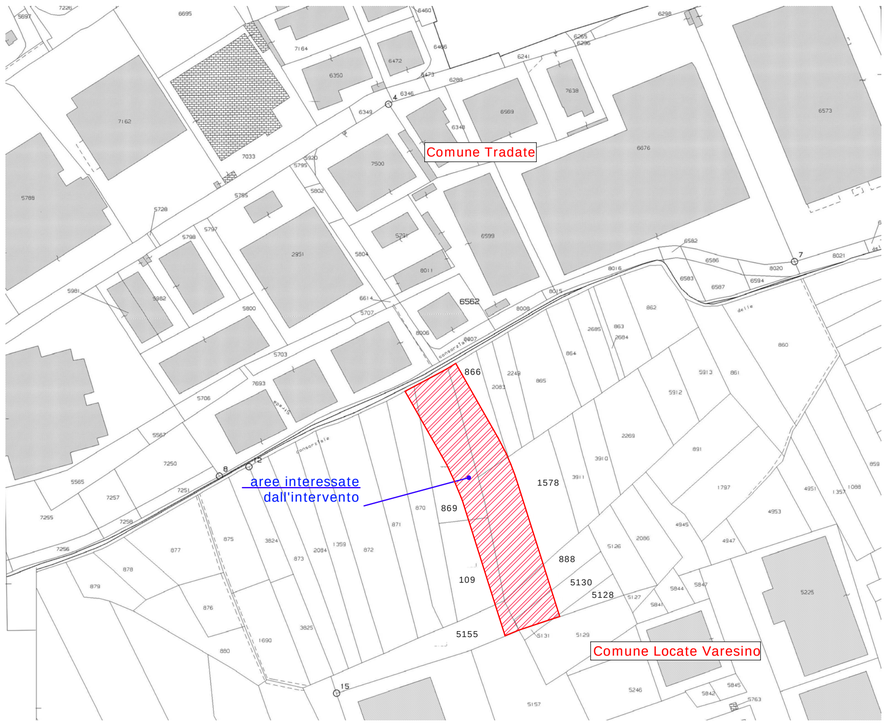

NORD

DATI CATASTALI RIEPILOGATIVI DELL' INTERVENTO
Comune di Locate Varesino (codice E638)
Foglio 9
Mappali: 866-1578-888-5130-5155-109-869-870-5128

Regione Lombardia

COMUNE DI LOCATE VARESINO

Provincia di Como

NUOVA STRADA DI COLLEGAMENTO FRA LA ZONA INDUSTRIALE (P.I.P.) DI VIA RESEGONE-VIA MONVISO E LA ZONA INDUSTRIALE (P.I.P.) DI VIA MONTE SAN MICHELE A TRADATE

PROGETTO ESECUTIVO - aggiornamento ed integrazione 2021

elaborato n. **Pe/08**

oggetto dell'elaborato **Localizzazione dell'intervento. Riferimenti urbanistici e catastali**

scala: varie

data: agosto 2021

aggiornamenti:

Il Progettista: Dr. Ing. Carlo Damiano Rossi – Ordine degli Ingegneri di Varese n. 2281

Dott. Arch. ALBERTO CARABELLI – ORDINE DEGLI ARCHITETTI DELLA PROVINCIA DI VARESE

Il Responsabile del Procedimento

Coordinamento prestazioni - integrazioni grafiche
Coordinamento sicurezza CSP e CSE
dott. arch. Alberto Carabelli
P. IVA 03384360123 C.F. CRB LRT 68L25 L682L
Tradate (VA), via Zara, 12
telefono: 0331.843021 - fax. 0331.917074
e-mail: carabelli@arpassociati.it
collaboratore: dott. arch. Alessandro Santomenna

Indagine geologica, geotecnica e sismica
Studio idrologico, idrogeologico ed idraulico
ABMGEO srl - dott.geol. Luca Arieni
P. IVA 10991660969
Sede legale: Milano (MI), via E. Filiberto 2
Sede operativa: Morazzone (VA), via Europa 33
telefono: 332 462004
e-mail: info@abmgeo.it

Aggiornamento progetto esecutivo
Direzione lavori, misura e contabilità
dott. ing. Carlo Damiano Rossi
Studio Rossi Ingegneri Associati
P. IVA 02485420125
Bolladello di Cairate (VA), via Sant'Ambrogio 8
telefono: 0331 310025 - fax: 0331 310025
e-mail: studio@rossierossi.eu